

Was bedeutet der Name Maulwurf?

Speiseplan des Maulwurfs: Nenne fünf Tiere, die dem Maulwurf schmecken.

Nenne vier Feinde des Maulwurfs.

Welche Form hat der Körper des Maulwurfs?

Wie übersteht der Maulwurf den Winter?



Kreuze an! Der Maulwurf findet seine Beute unter der Erde besonders gut, weil...

- | | |
|---|--|
| <input type="checkbox"/> er gute Augen hat. | <input type="checkbox"/> er scharfe Krallen hat. |
| <input type="checkbox"/> er keinen Winterschlaf hält. | <input type="checkbox"/> er gut riechen kann. |
| <input type="checkbox"/> er gut tasten kann. | <input type="checkbox"/> er ein schwarzes Fell trägt. |
| <input type="checkbox"/> er eine kleine Nase hat. | <input type="checkbox"/> er mit seinen Ohren gut hört. |

Wie sieht der Wohnkessel des Maulwurfs aus und wie tief liegt er unter der Erde?

Beschrifte das Wohn- und Jagdgebiet des Maulwurfs!

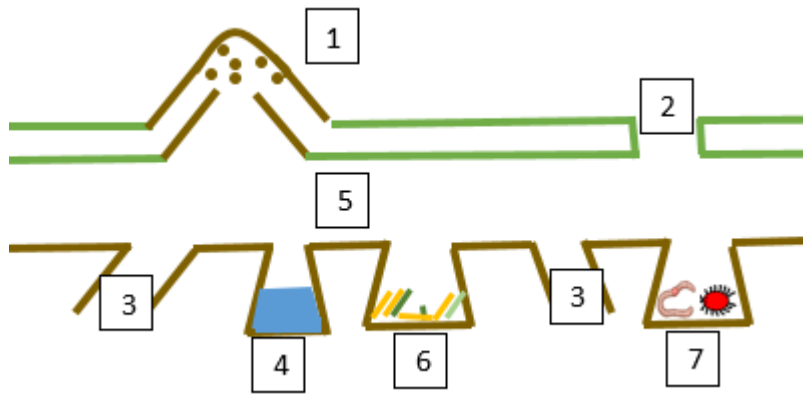

1. _____
3. _____
5. _____
7. _____

2. _____
4. _____
6. _____

Der Maulwurf ist für das Leben unter der Erde gut ausgerüstet.

Aussehen ↓

Zweck ↓

Vorderbeine → _____

Wie heißt die Wohn- und Schlafstelle des Maulwurfs?

Was bedeutet der Name Maulwurf?

Erdwerfer

Speiseplan des Maulwurfs: Nenne fünf Tiere, die dem Maulwurf schmecken.

Regenwurm, Käfer, Larven, Spinnen, Raupen

Nenne vier Feinde des Maulwurfs.

Marder, Bussard, Fuchs, Rabe

Welche Form hat der Körper des Maulwurfs?

Er ist walzenförmig.

Wie übersteht der Maulwurf den Winter?



Er legt sich einen Vorrat von Insekten und Regenwürmern an und zieht sich in tiefere Erdschichten zurück.

Kreuze an! Der Maulwurf findet seine Beute unter der Erde besonders gut, weil...

- | | |
|---|---|
| <input type="checkbox"/> er gute Augen hat. | <input checked="" type="checkbox"/> er scharfe Krallen hat. |
| <input type="checkbox"/> er keinen Winterschlaf hält. | <input checked="" type="checkbox"/> er gut riechen kann. |
| <input checked="" type="checkbox"/> er gut tasten kann. | <input type="checkbox"/> er ein schwarzes Fell trägt. |
| <input type="checkbox"/> er eine kleine Nase hat. | <input checked="" type="checkbox"/> er mit seinen Ohren gut hört. |

Wie sieht der Wohnkessel des Maulwurfs aus und wie tief liegt er unter der Erde?

Er ist mit Moos und Gräsern ausgekleidet und liegt ca. 50 cm unter der Erde.

Beschrifte das Wohn- und Jagdgebiet des Maulwurfs!

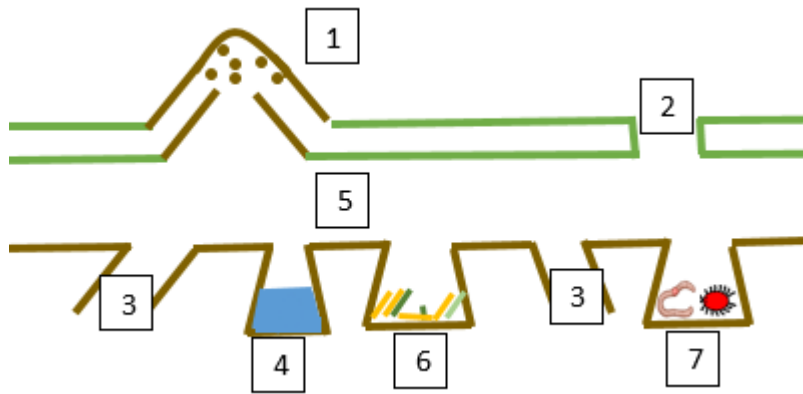

1. **Maulwurfhügel**

2. **Luftröhre**

3. **Jagdgang**

4. **Tränke**

5. **Laufgröhre**

6. **Wohnkessel**

7. **Vorratskammer**

Der Maulwurf ist für das Leben unter der Erde gut ausgerüstet.

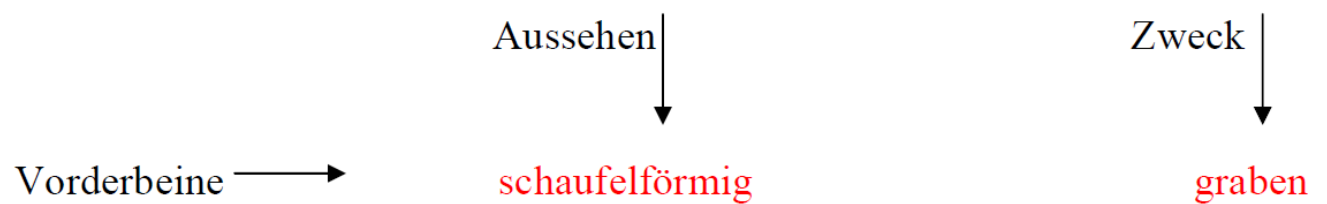

Wie heißt die Wohn- und Schlafstelle des Maulwurfs?

Kessel